向着高水平对外开放加速迈进

——海南自贸港封关百日观察

南海之滨,探路世界最高水平开放形态的自由贸易港迎来重要节点——3月27日,海南自由贸易港封关满100天。

去年11月,习近平总书记在海南省三亚市听取海南自由贸易港建设工作汇报时,对全岛封关寄予厚望:“建设海南自由贸易港的战略目标,就是要把海南自由贸易港打造成为引领我国新时代对外开放的重要门户。”

封关百日以来,海南自贸港发生哪些新变化?各项政策落地效果怎么样?给世界带来哪些新机遇?

透过这份百日答卷,可以看到,复杂多变的国际环境下,海南自贸港以奋进之姿激扬发展之势,为推进更大范围、更宽领域、更深层次的高水平对外开放新格局注入新的动能。

在海南自贸港重点园区——洋浦经济开发区拍摄的洋浦国际集装箱码头(2025年11月21日摄,无人机照片)。
新华社记者 蒲晓旭 摄

政策落地激发新活力

近日,记者驱车来到海南三越港珠宝有限公司,看到加工车间里一片繁忙,工人们正对进口珍珠进行筛选、抛光、串珠、打结等作业。

作为国内珠宝头部企业阮仕珍珠的子公司,三越港珠宝公司于2025年10月落地三亚。公司从日本等地进口珍珠原料,依托海南自贸港加工增值内销免关税政策,在三亚完成加工后销往内地市场,可享受约21%的综合关税成本优惠。

“封关以来,我们已累计出岛加工增值产品十多批次,货值突破2000万元,享受了实实在在的政策红利。”三越港珠宝公司负责人朱常骏表示,企业将继续扩大产能,目前已敲定1500平方米新厂房,计划三个月后完成搬迁,届时竞争力有望进一步提升。

对标世界最高水平开放形态,以“零关税、低税率”和“贸易、投资、跨境资金流动、人员进出、运输往来自由便利与数据安全有序流动”为主要特征的自贸港政策制度体系更加巩固。

随着各项政策红利加快释放,海南自贸港物畅其流、人享其行、流量聚集等效应初显。

据海口海关统计,封关百日来,“一线”进口“零关税”货物货值16.96亿元,减免税款2.71亿元;“二线”通关销往内地的加工增值免关税货物货值3.14亿元,减免关税1558.02万元。此外,禁限清单例外措施,放宽贸易管理、取消进口许可证等政策均已落地。

新政策激发新活力,新趋势蕴藏新机遇。放眼当下,从港口码头到重点园区,从生产车间到项目一线,越来越多企业抢抓机遇、扎根海南——

西门子能源在海南建立燃机总装基地及服务中心;海南首家外商独资医院博鳌富隆心血管医院揭牌执业;哈萨克斯坦斯卡特航空开通三亚至布拉格的全国首条第七航权客运航线……

正在海南举行的博鳌亚洲论坛2026年年会,同样传递出对合作的期许。

国际商会执行理事会副主席霍尔格·宾曼表示,海南自贸港已经形成稳定、互联互通且充满机遇的生态体系,“不仅吸引西方企业来到海南,更助力中国企业走向世界”。

快速增长的数据、企业投资的选择、真诚的肯定,最终汇聚成清晰的共识:作为中国坚定不移扩大开放的窗口,海南自贸港涌动着广阔的发展机遇。

展望未来,海南省委主要负责人表示,海南将持续推动工作重心从“建制度”向“优制度”“见实效”转段升级,加强增量政策与存量政策联动,推出更多“高含金量”的政策举措,加速释放政策红利。

“流”量奔涌构筑“热力场”

过去的100天里,海南人气究竟有多“热”?

26日出炉的最新数据成为生动注脚:今年春节假期,全省接待游客1232.05万人次,同比增长14.6%;86个国家人员可免签入境海南,封关以来免签入境旅客21.7万人次,同比增长54.2%。

来自俄罗斯的爱丽丝·科兹洛娃已是第三次来海南,但这一次感受完全不同。“以前在三亚购物需要办理离境退税,现在可以直接免税购买,这种便捷程度就像免签入境通关一样。”爱丽丝·科兹洛娃说。

不论是免税城商品更加丰富,还是各口岸人员出入更加便利;不论是医疗旅游解锁新体验,还是环岛公路沿线、古村驿站焕发新光彩……叠加自贸港政策红利与热带海岛资源引力,全省旅游市场呈现人气旺、消费热、国际化等特点。

火热的人流带动免税消费持续升温。封关以来,全岛离岛免税购物金额达156亿元,同比增长约28%;岛内居民日用品“零关税”政策也顺利落地,为海南本地居民送上“新春礼包”。

人流激增的同时,货流也在加速流转,外贸进出口跑出“加速度”。封关以来,海南外贸进出口超800亿元,同比增长32.9%。截至目前,海南已与220多个国家和地区建立贸易往来。

“磁吸效应”渐显,“流量”转化“留量”。

今年2月,2026年中国(海南)—韩国经贸合作交流会在海口举行,双方正式启动“韩国国家馆”项目。这是一个综合性经贸文化平台,新罗免税店、东星制药、大象集团、LG集团等210多个韩国品牌已确定入驻。

数据显示,封关以来,海南新增经营主体8.5万户,其中新增企业7.01万户,同比增长近四成;新增外资企业737家,同比增长超三成;新增备案外贸企业7503家,同比增长65.7%。各路投资者“扎堆”涌入,为海南投下坚定的信任票。

“海南既是连接国内超大规模市场的桥头堡,也是我们走向东南亚、布局全球的出海口。区位优势叠加政策红利,没有理由不深耕这里。”出席博鳌亚洲论坛2026年年会的中国侨商联合会监事长施乾平的话,道出了众多投资者的共同心声。

开放升级奏响新乐章

一艘加油船,既能为国际航行船舶加注免税油,又能搭载国产油开展短途运输,还可在海南和广西北部湾区域口岸跨区直供,全程无需重复报关。

近日,海南自贸港第22批制度集成创新案例发布,洋浦保税油加注“一船两用+跨关区直供”模式入选。这一降本增效的创新举措,成为海南织密内外联通网络、提升国际航运枢纽能级的缩影。

自由贸易港是引领全球开放合作、驱动创新发展的重要平台。封关以来,海南以制度型开放为牵引,加快搭建连接全球的通道,加速成长为国内国际双循环的重要经济枢纽和创新合作平台,在开放发展中奏响内外协同、双向赋能的新乐章。

以大通道带动大开放、以大开放促进大发展。一批高能级项目相继落地,推动海南从“过路”向“集聚”跃升。

在海口,新紫光海南智造产业园开工即吸引一批先进制造企业签约落户,致力打造面向东南亚的数字能源制造与出口基地;在昌江,拥有自主研发电磁震动提锂技术的海南行者电池级碳酸锂项目即将投产,填补海南新能源核心原料产业空白……

“十五五”规划纲要明确提出,“对接国际高标准经贸规则扩大开放”“高标准建设海南自由贸易港”。今年的政府工作报告强调:坚持合作共赢,稳步扩大制度型开放,拓展国际循环,以开放促改革促发展。

近段时间,上海东方枢纽国际商务合作区先行启动区封闭管理试运行,中法企业家委员会第七次会议在北京举行,新版鼓励外商投资产业目录施行……各方协同发力,共同勾勒出中国高水平对外开放的崭新图景。

中国现代国际关系研究院原院长杨明杰表示,在世界面临逆全球化挑战的当下,涵盖税收、海关、金融、产业、人才等全方位制度创新的海南自贸港更具建设性引领意义,它向世界传递明确信号:中国开放的大门不会关闭,只会越开越大。

百日启新,春意正浓。以开放拓空间,以创新迎挑战,在以习近平同志为核心的党中央坚强领导下,海南必将在高标准建设海南自由贸易港的新征程上开创更加美好的未来。

(新华社海口3月27日电 记者王晖余 吴茂辉 邹多为)

我国对美启动两项贸易壁垒调查

新华社北京3月27日电(记者谢希瑶)商务部新闻发言人27日说,为坚决维护中国相关产业利益,依据《中华人民共和国对外贸易法》和《对外贸易壁垒调查规则》有关规定,针对美对华两起301调查,商务部于3月27日对外发布两则公告,分别就美国破坏全球产供链相关做法和措施、美国阻碍绿色产品贸易相关做法和措施,对等发起两项贸易壁垒调查。

发言人表示,美国贸易代表办公室于北京时间3月12日以“产能过剩”为由对中国等16个经济体发起301调查,又于3月13日以“未有效禁止强迫劳动产品进口”为由对中国等60个经济体发起301调查。中方对此强烈不满,坚决反对。

发言人说,下一步,商务部将根据《中华人民共和国对外贸易法》《对外贸易壁垒调查规则》的有关规定,推进对美壁垒调查工作,并根据调查情况采取相应措施,坚决捍卫自身正当权益。

教育部:

严禁宣传炒作中高考状元、名校率、升学率

新华社北京3月27日电(记者王鹏)记者27日从教育部获悉,《关于开展基础教育规范管理巩固年行动的通知》于近日印发,提出20条负面清单,要求严禁以升学率或考试成绩对学校进行考核排名,对教师进行排名奖惩,宣传炒作中高考状元、名校率、升学率,在校园悬挂“高校生源基地”牌匾或其他诱导性升学标语。

通知提出,各地各校要深化义务教育阳光招生,推进均衡编班,落实普通高中属地招生,保障符合条件的随迁子女在流入地平等接受教育,纠正清理有违教育公平的招生政策和做法;持续整治“阴阳课表”、节假日违规补课、提前开学、延迟放假等行为,严格控制考试频次,规范教辅材料进校园管理,减轻学生过重学业负担。

针对各地出现的违规办学新情况新问题,通知在负面清单方面明确,严禁幼儿园采用小学化的教育方式,提前教授小学阶段的课程内容;严禁教师有偿补课或通过直播打赏、知识付费等途径向家长变相索财,发布贩卖焦虑的内容牟利;严禁组织中小学生参与违背身心发展规律、与年龄特点不符的商业性活动、竞赛类活动,或者在学生志愿服务记录中弄虚作假、买卖时长等行为。

此外,通知还要求,各地各校要完善校园安全风险防控和应急处置机制,定期排查校园及周边安全风险隐患,及时整改落实到位;深入落实社会事务进校园“白名单”制度,规范各类进校园活动,切实减轻教师非教育教学负担。

海资规秀英〔2026〕87号

海口市自然资源和规划局

关于征询南海大道(港澳大道至长彤路段)DN600供水管道工程项目拟用地未知权属异议的公告

南海大道(港澳大道至长彤路段)DN600供水管道工程项目位于海口市秀英区南海大道(港澳大道至长彤路路段),拟用地面积12118.04平方米(约合18.18亩),其中未知权属面积11780.46平方米(约合17.67亩)。我局拟将上述未知权属确定为无权属国有土地。

凡对上述土地权属有异议者,请自公告之日起15个工作日内向我局秀英分局提出书面异议并提交有效的土地权属证明材料,逾期视为无异议,我局将依法对上述土地权属予以确认。

附件:南海大道(港澳大道至长彤路段)DN600供水管道工程项目 2025年影像示意图

海口市自然资源和规划局
2026年3月25日

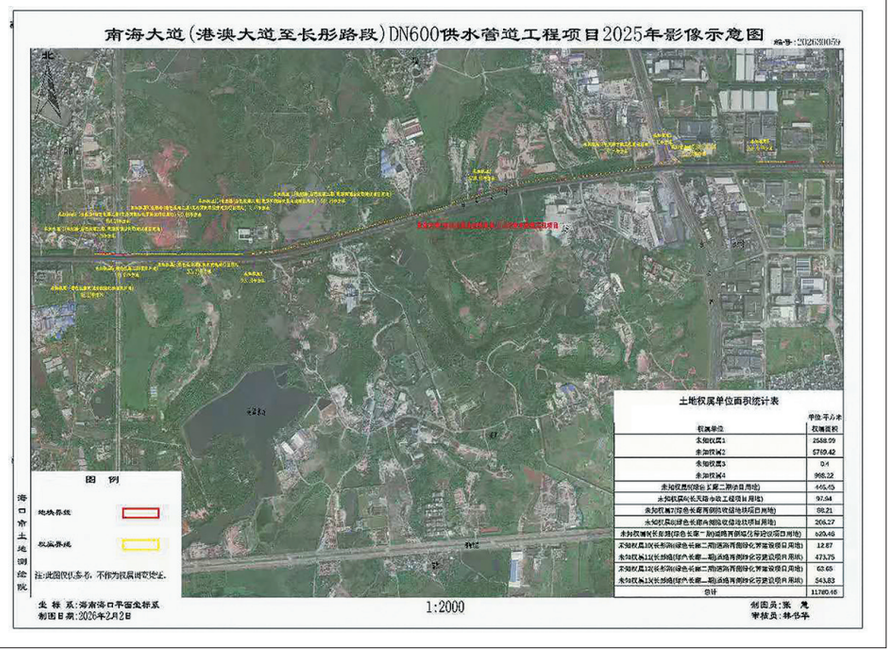

小广告 大商机
资讯广场
快捷、方便的服务
0898—66829818
企业注销公告:320元/家
拍卖、通知等信息:60元/15字
遗失声明:150元/件;购置证:350元/件
各行各业信息 总有一种帮到您
房产 汽车 教育 招聘 招商 咨询 家政 转让 典当 公告 遗失

声 明

遗失声明

●乐东黎族自治县利国镇羊上村民委员会不慎遗失第一组股份经济合作社公章一枚,声明作废。

●海口市琼山区红旗镇龙源村股份经济合作联合社(统一社会信用代码:N2460107MF0653241W)不慎遗失公章,声明作废。

●海口元淼熙和投资有限公司(统一社会信用代码:91460000MAK18QQUXU)不慎遗失公章、财务专用章、法人章各一枚,声明作废。

遗失声明

●德韵生物科技(海南)有限公司(统一社会信用代码:91460108MAA985E77N)遗失财务章,声明作废。

●海南印杰快印有限公司遗失公章、财务专用章、(陈名觉)法人章,声明作废。

●玖阅科技(海南)有限公司(统一社会信用代码:91460000MAD1JNQ2XU)不慎遗失公章,声明作废。

作废声明

●琼台师范学院合同专用章破损,声明作废。

作废声明

●海口极致科技有限公司(统一社会信用代码:91460100348081366 7)公章破损,声明作废。

公 告

公 告

我司于2026年3月20日公告比选金城·金秀城市更新项目红线内高压电缆迁改工程施工招标代理服务机构。经比选,确定海南省咨通工程管理有限公司为中选单位。

海南金秀安居置业有限公司
2026年3月28日

海口日报 欢迎刊登广告 ☎ 66829818 邮箱:13907592926@vip.163.com

地址:(570206)海口市南沙路69号 电话:66829805 广告部:66829818 传真:66826622 广告许可证:海工商广字第008号 发行部:66660806 海口日报社印务有限责任公司印刷 电话:66829788 定价:1.5元